



ตำแหน่งที่ดิน

เลขที่ 4624 | 2484-16
เลขที่ดิน ๑๕๓
หน้าสำรวจ ๙๐๘๓
ตำบล เชียงทะเล

โฉนดที่ดิน

เลขที่ ๗๑๓๙๐
เล่ม ๗๑๔ หน้า ๙๐
อำเภอ กลาง
จังหวัด ภูเก็ต

โฉนดที่ดิน

เป็นหนังสือสำคัญแสดงกรรมสิทธิ์
ออกโดยอาศัยอำนาจตามประมวลกฎหมายที่ดิน

ให้แก่ บริษัท เมทริกซ์ โอติล กรุ๊ป จำกัด สัญชาติ ไทย อยู่บ้านเลขที่ ๑๖๑/๕๑ หมู่ที่ ๑๐
ถนน - ตำบล ฉลอง อำเภอ เมืองภูเก็ต จังหวัด ภูเก็ต
ชื่อ - ตำบล ฉลอง อำเภอ เมืองภูเก็ต จังหวัด ภูเก็ต

ที่ดินแปลงนี้มีเนื้อที่ประมาณ ไร่ งาน ๗๔ ๑๐ ตารางวา
(เจ็ดสิบสี่เศษสี่ส่วนสิบตารางวา)

มาตราส่วนในระวาง ๑: ๑๐๐๐ **รูปแผนที่** มาตราส่วน ๑: ๑๐๐๐



ออก ณ วันที่ ๒๒ เดือน ๑๑ พ.ศ. ๒๕๖๖



(นายณัฐกร บุตรกลัด)
(นางสาวสมพิศ สงแสง)
(นายคัมภีร์ สมั่นหม่อม)

ผู้เขียน - ๗ ก.พ. ๒๕๖๖
ผู้ทราจ - ก.พ. ๒๕๖๖
ผู้ตรวจ - ๗ ก.พ. ๒๕๖๖

489370

(นายรัฐันท์ ทุมมา)
(นางศุภรอสริยา แก้วทอง)
(นายจงวัชร์ เขาวเลิศ)

ผู้เขียนแผนก ๓๐ ม.ค. ๒๕๖๖
ผู้ตรวจแผนก ๓๐ ม.ค. ๒๕๖๖
หัวหน้าการ ๓๐ ม.ค. ๒๕๖๖

แยกจากโฉนด
เล่ม ๓๕๒
หน้า ๖๒

(น.ส.๕ จ.)



ตำแหน่งที่ดิน

เลขที่ 462412484-16

เลขที่ดิน ๑๕๔

หน้าสำรวจ ๙๐๘๔

ตำบล เชียงทะเล

โฉนดที่ดิน

เลขที่ ๗๑๓๕๑

เล่ม ๗๑๔ หน้า ๙๑

อำเภอ ดลาง

จังหวัด ภูเก็ต

โฉนดที่ดิน

**เป็นหนังสือสำคัญแสดงกรรมสิทธิ์
อสังหาริมทรัพย์อันอาจโอนได้ตามประมวลกฎหมายที่ดิน**

ให้แก่ บริษัท เมทริกซ์ โอติล กรุ๊ป จำกัด สัญชาติ ไทย อยู่บ้านเลขที่ ๑๖๖/๕๑ หมู่ที่ ๑๐

ถนน ตำบล ดลาง อำเภอ เมืองภูเก็ต จังหวัด ภูเก็ต

ที่ดินแปลงนี้มอบให้ประภคณ _____ งาน ๖๗ ๑๖ ตารางวา
(หกสิบเจ็ดเศษหกส่วนสิบตารางวา)

มาตราส่วนในร่าง ๑: ๑๐๐๐

รูปแผนที่

มาตราส่วน ๑: ๑๐๐๐

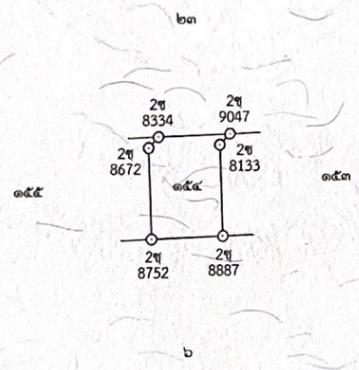

ออก ณ วันที่ _____ แปร _____ เดือน _____ พ.ศ. _____



(นายรัฐกร นวกักัด)
(นางสาวสมพิศ สงแสง)
(นายคัมภีร์ สมบ่มเหมือน)

เลขที่ ๗ กง ๕๔๖๖
สถานที่ ก.พ. ๒๖๖๔
สำรวจ

489371

(นายรัฐนันท์ ทมภาค)
(นางสาวอริสรา แก้วทอง)
(นายจงรัช เชาวเลิศ)

ผู้เขียนแผนที่ ๓๐ ม.ค. ๒๕๖๖
ผู้ตรวจแผนที่ ๓๐ ม.ค. ๒๕๖๖
หัวหน้าการ ๓๐ ม.ค. ๒๕๖๖



ตำแหน่งที่ดิน

ระวาง 4624 | 2484-16
เลขที่ดิน ๑๕๕
หน้าสำรวจ ๙๐๘๕
ตำบล เชียงทะเล

โฉนดที่ดิน

เลขที่ ๗๑๓๒
เล่ม ๗๑๔ หน้า ๙๒
อำเภอ ตลาง
จังหวัด ภูเก็ต

โฉนดที่ดิน

เป็นหนังสือสำคัญแสดงกรรมสิทธิ์
ออกโดยอาศัยอำนาจตามประมวลกฎหมายที่ดิน

ให้แก่ บริษัท เมทริกซ์ โอติล กรุ๊ป จำกัด สัญชาติ ไทย ชุมนุมเลขที่ ๑๖๑/๕๑ หมู่ ๑๐
ถนน - ตำบล ตลาง อำเภอ เมืองภูเก็ต จังหวัด ภูเก็ต
ชื่อ - ตำบล ตลาง อำเภอ เมืองภูเก็ต จังหวัด ภูเก็ต

ที่ดินแปลงนี้มีเนื้อที่ประมาณ ๖๗ ๖/๑๐๐ ตารางวา
(หกสิบเจ็ดเศษเศษทศส่วนสิบตารางวา)

มาตราส่วนในระวาง ๑: ๑๐๐๐ รูปแผนที่ มาตราส่วน ๑: ๑๐๐๐

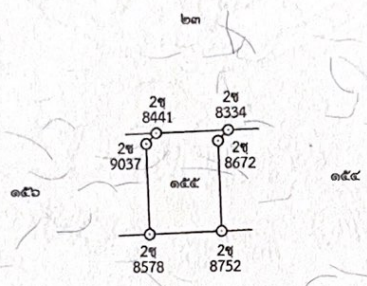
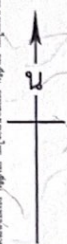

ออก ณ วันที่ แปด เดือน เดือน ปี พ.ศ. ๒๕๖๖



(นายรังสฤษดิ์ สมศักดิ์)
อธิบดีพนักงานที่ดิน

(นายณัฐกร สุทธิรักษ์)
(นางสาวสมพิศ สุขมั่ง)
(นายคัมภีร์ สมนเหมือน)

ผู้เขียน - ๗ ก.พ. ๒๕๖๖
ผู้ทำ - ๗ ก.พ. ๒๕๖๖
ผู้ตรวจ - ๗ ก.พ. ๒๕๖๖

489372

(นายรัฐนันท์ หนูมาต)
(นางสาวอรุณิศา แก้วทอง)
(นายจงรักษ์ เขาวเลิศ)

ผู้เขียนแผนก ๓๐ ม.ค. ๒๕๖๖
ผู้ตรวจแผนก ๓๐ ม.ค. ๒๕๖๖
หัวหน้าการ ๓๐ ม.ค. ๒๕๖๖

Vertical text on the left and right sides of the page, likely containing administrative or legal notices.



ตำแหน่งที่ดิน

ระวาง 4624 | 2484-16

เลขที่ดิน ๑๕๖

หน้าสำรวจ ๙๐๘๖

ตำบล เชียงทะเล

โฉนดที่ดิน

เลขที่ ๗๑๓๔๓๓

เล่ม ๗๑๔ หน้า ๙๓

อำเภอ กลาง

จังหวัด ภูเก็ต

โฉนดที่ดิน

เป็นหนังสือสำคัญแสดงกรรมสิทธิ์

ออกโดยราชอำนาจตามประมวลกฎหมายที่ดิน

ให้แก่ บริษัท เมทริกซ์ โอติล กรุป จำกัด สัญชาติ ไทย อยู่บ้านเลขที่ ๑๖๑/๕๑ หมู่ที่ ๑๐

ถนน - ตำบล ฉลอง อำเภอ เมืองภูเก็ต จังหวัด ภูเก็ต

ที่ดินแปลงนี้เนื้อที่ประมาณ ๖๗ ไร่ ๖๗๖ ตารางวา (หกสิบเจ็ดเศษหกส่วนสิบลาราววา)

มาตราส่วนในระวาง ๑: ๑๐๐๐

รูปแผนที่

มาตราส่วน ๑: ๑๐๐๐

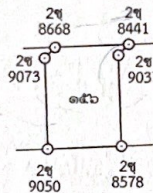

ออก ณ วันที่ แปด เดือน กุมภาพันธ์ พุทธศักราช สองพันห้าร้อยหกสิบหก



(นายรังสฤษดิ์ สมศักดิ์) เจ้าพนักงานที่ดิน

(นายณัฐกร บุตรกลัด) ผู้เขียน
(นางสาวสมพิศ สูงแสง) ผู้ทาบ
(นายคัมภีร์ สมกันเหมื่อน) ผู้ตรวจ

ผู้เขียน - ๗ ก.พ. ๒๕๖๖
ผู้ทาบ น.พ. ๒๕๖๖
ผู้ตรวจ น.พ. ๒๕๖๖

489373

(นายรัฐนันท์ หนามาศ) ผู้เขียนแผนที่
(นางสาววิมลญา แก้วทอง) ผู้ตรวจแผนที่
(นายจรงค์ เขาวเลิศ) หัวหน้าการ

๓๐ ม.ค. ๒๕๖๖
๓๐ ม.ค. ๒๕๖๖
๓๐ ม.ค. ๒๕๖๖

แยกจากโฉนด เล่ม ๓๒๒ หน้า ๗๒



ตำแหน่งที่ดิน

ระวาง 4624 | 2484-16
เลขที่ดิน ๑๕๗
หน้าสำรวจ ๙๐๘๗
ตำบล เชียงทะเล

โฉนดที่ดิน

เลขที่ ๗๑๓๙๔
เล่ม ๗๑๔ หน้า ๙๔
อำเภอ กลาง
จังหวัด ภูเก็ต

โฉนดที่ดิน

เป็นหนังสือสำคัญแสดงกรรมสิทธิ์
ออกโดยอาศัยอำนาจตามประมวลกฎหมายที่ดิน

ให้แก่ บริษัท เมทริกซ์ โอติล กรุ๊ป จำกัด สัญชาติ ไทย อยู่บ้านเลขที่ ๑๖๑/๕๑ หมู่ที่ ๑๐
ถนน - ตำบล ฉลอง อำเภอ เมืองภูเก็ต จังหวัด ภูเก็ต
ชอบ - ตำบล ฉลอง อำเภอ เมืองภูเก็ต จังหวัด ภูเก็ต

ที่ดินแปลงมีเนื้อที่ประมาณ ไร่ งาน ๖๗ ๑๐ ตารางวา
(ทลสิบเจ็ดเศษหกส่วนสิบตารางวา)

มาตราส่วนในระวาง ๑: ๑๐๐๐ **รูปแผนที่** มาตราส่วน ๑: ๑๐๐๐

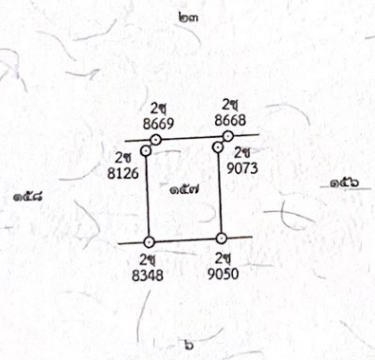

ออก ณ วันที่ แปด เดือน กุมภาพันธ์ พุทธศักราช สองพันห้าร้อยหกสิบหก



(นายฉกรรจ์ พรหมกิต)	เลขหมาย ๗ กท ๕๕๖๖	(นายรัฐนันท์ ทุมภาค)	เลขหมายแผ่นที่ ๓๐ ม.ค. ๕๕๖๖
(นางสาวสมพิศ สมนแสง)	สถานที่ ส.ท. ๕๕๖๖	(นายสุวธอธยา แก้วทอง)	เลขที่ตรวจแผ่นที่ ๓๐ ม.ค. ๕๕๖๖
(นายคัมภีร์ สมนเหมือน)	ผู้ตรวจ ๕๗ ก.ท. ๕๕๖๖	(นายจงรักษ์ เขาวเลิศ)	หัวหน้าการ ๓๐ ม.ค. ๕๕๖๖

489374



ตำแหน่งที่ดิน

เลขที่ 4624 | 2484-16

เลขที่ดิน ๑๕๘

หน้าสำรวจ ๙๐๘๘

ตำบล เชียงทะเล

โฉนดที่ดิน

เลขที่ ๗๑๓๓๕๕

เล่ม ๗๑๔ หน้า ๙๕

อำเภอ ฉวาง

จังหวัด ภูเก็ต

โฉนดที่ดิน

**เป็นหนังสือสำคัญแสดงกรรมสิทธิ์
อสังหาริมทรัพย์**

ให้แก่ บริษัท เมทริกซ์ อินเตอร์ กรุ๊ป จำกัด สัญชาติ ไทย อยู่บ้านเลขที่ ๑๖๑/๕๑ หมู่ที่ ๑๐

ถนน - ตำบล ฉลอง อำเภอ เมืองภูเก็ต จังหวัด ภูเก็ต

ที่ดินแปลงมีเนื้อที่ประมาณ _____ ไร่ _____ งาน _____ ฝว ตารางวา
(ทกสิบแปดตารางวา)

มาตราส่วนในระวาง ๑: ๑๐๐๐ **รูปแผนที่** มาตราส่วน ๑: ๑๐๐๐

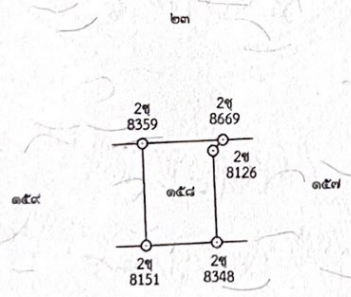

ออก ณ วันที่ _____ ปี _____ เดือน _____ ที่ _____



(นายรัฐฤกษ์ สุ่มศักดิ์)

ผู้อำนวยการ

(นายณัฐกร บุตรภักดิ์)
(นางสาวสมพิญชร์ สังข์)

ผู้เขียน - ๗ ก.พ. ๒๕๖๖
ผู้ทำนุ ก.พ. ๒๕๖๖
ผู้ตรวจ - ๗ ก.พ. ๒๕๖๖

489375

(นายรัฐนันท์ ทุมมาค)
(นางสาวอริยา แก้วทอง)
(นายจรงค์ เขาวเลิศ)

ผู้เขียนแผนก ๓๐ ม.ค. ๒๕๖๖
ผู้ตรวจแผนก ๓๐ ม.ค. ๒๕๖๖
หัวหน้าการ ๓๐ ม.ค. ๒๕๖๖



ตำแหน่งที่ดิน

ระวาง 4624 | 2484-16

เลขที่ดิน ๑๕๙

หน้าสำรวจ ๙๐๘๙

ตำบล เชียงทะเล

โฉนดที่ดิน

เลขที่ ๗๑๓๙๖

เล่ม ๗๑๔ หน้า ๙๖

อำเภอ กลาง

จังหวัด ภูเก็ต

โฉนดที่ดิน
เป็นหนังสือสำคัญแสดงกรรมสิทธิ์
ออกโดยอาศัยอำนาจตามประมวลกฎหมายที่ดิน

ให้แก่ บริษัท เมทริกซ์ โอทิล กรุ๊ป จำกัด สัญชาติ ไทย อยู่บ้านเลขที่ ๑๖๑/๕๑ หมู่ที่ ๑๐

ถนน - ตำบล ฉลอง อำเภอ เมืองภูเก็ต จังหวัด ภูเก็ต

ชื่อ - ตำบล ฉลอง อำเภอ เมืองภูเก็ต จังหวัด ภูเก็ต

ที่ดินแปลงนี้มีเนื้อที่ประมาณ ไร่ งาน ๘๖ ตารางวา
(แปดสิบหกเศษเจ็ดส่วนสิบตารางวา)

มาตรการไว้ในระวาง ด: ๑๐๐๐ **รูปแผนที่** มาตรการไว้ใน ด: ๑๐๐๐

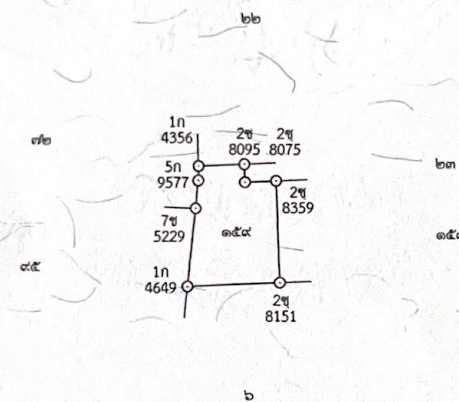

ออก ณ วันที่ แปด เดือน กุมภาพันธ์ พ.ศ.๒๕๖๖ สอ.พันห้าร้อยหกสิบหก



(นายรังสฤษดิ์ สมศักดิ์)
ผู้อำนวยการเขต

(นายณัฐกร ไพรทนต์) ผังเขียน - ๗ กพ ๒๕๖๖ (นายรัฐนันท์ หนูมาศ) ผังเขียนแผ่นที่ ๓๐ ม.ค. ๒๕๖๖
(นางสาวสมพิญห์ สงแสง) ผังทาบ น.พ. ๒๕๖๕ 489376 (นางสาวอริยา แก้วทอง) สตรวจแผ่นที่ ๓๐ ม.ค. ๒๕๖๖
(นายคัมภีร์ สมันหมั่น) ผังตรวจ (นายจงรักษ์ เขาวเลิศ) ทพ.การ ๓๐ ม.ค. ๒๕๖๖
F-๗ น.พ. ๒๕๖๖



สำนวนจดทะเบียน

โฉนดเลขที่ 39172 ต.เชิงทะเล อ.ถลาง จ.ภูเก็ต

Handwritten signature

จดทะเบียน วัน เดือน ปี	ประเภท การ จดทะเบียน	ผู้โอนสัญญา	ผู้รับสัญญา	(นายอนุชิต แสงอรุณ)						เจ้าพนักงานที่ดิน สงขลา มอชิต ปะเทศรา	
				เนื้อที่ ตามสัญญา		เนื้อที่ คงเหลือ		ราคา ที่ดิน			
				ไร่	งาน	ตาราง วา	ไร่	งาน	ตาราง วา	บาท	
วันที่ 15 มกราคม พ.ศ. 2552	โอนมรดก	นายเสวียง กออินทร ผู้จัดการมรดกนายวิน กออินทร	นายเสวียง กออินทร	1	1	88 ⁵ / ₁₀	-	-	-	71395 4624/ 2484-16	<i>Handwritten signature</i> (นายอนุชิต แสงอรุณ)
วันที่ 30 กรกฎาคม พ.ศ. 2564	โอนมรดก	นายเสวียง กออินทร (ตาม)	นายภักดีเดช กออินทร	1	1	88 ⁵ / ₁₀	-	-	-	71395 4624/ 2484-16	<i>Handwritten signature</i> (นายอนุชิต แสงอรุณ)
วันที่ 5 ตุลาคม พ.ศ. 2565	ขาย	นายภักดีเดช กออินทร	บริษัท เมทริกซ์ ภูเก็ต กรุ๊ป จำกัด	1	1	88 ³ / ₁₀	-	-	-	71395 4624/ 2484-16	<i>Handwritten signature</i> (นายอนุชิต แสงอรุณ)
วันที่ 6 กุมภาพันธ์ พ.ศ. 2566	แบ่งแยก ในนามเดิม	บริษัท เมทริกซ์ ภูเก็ต กรุ๊ป จำกัด	บริษัท เมทริกซ์ ภูเก็ต กรุ๊ป จำกัด	-	-	74 ⁴ / ₁₀	1	1	13 ⁹ / ₁₀	71395 4624/ 2484-16	<i>Handwritten signature</i> (นายอนุชิต แสงอรุณ)
				-	-	67 ⁶ / ₁₀	1	-	46 ³ / ₁₀	71395 4624/ 2484-16	<i>Handwritten signature</i> (นายอนุชิต แสงอรุณ)
				-	-	67 ⁶ / ₁₀	-	3	78 ⁷ / ₁₀	71395 4624/ 2484-16	<i>Handwritten signature</i> (นายอนุชิต แสงอรุณ)
				-	-	67 ⁶ / ₁₀	-	3	11 ¹ / ₁₀	71395 4624/ 2484-16	<i>Handwritten signature</i> (นายอนุชิต แสงอรุณ)
				-	-	67 ⁶ / ₁₀	-	2	43 ⁵ / ₁₀	71395 4624/ 2484-16	<i>Handwritten signature</i> (นายอนุชิต แสงอรุณ)
				-	-	68	-	1	75 ⁵ / ₁₀	71395 4624/ 2484-16	<i>Handwritten signature</i> (นายอนุชิต แสงอรุณ)
				-	-	86 ⁷ / ₁₀	-	-	88 ⁸ / ₁₀	71395 4624/ 2484-16	<i>Handwritten signature</i> (นายอนุชิต แสงอรุณ)

แก้ไขเมื่อ 1 ตุลาคม 2569 หรือแบ่งแปลงที่ดินเดิม (นายอนุชิต แสงอรุณ)
ตามคำสั่งเจ้าพนักงานที่ดิน ต.ร.บ. 19 ต.ร.บ. 2568